

**NATŪRALAUS IR NENATŪRALAUS AUTOMOBILIŲ
NUSIDĖJIMO ĮVERTINIMO ATMINTINĖ**

Turinys

Natūralaus ir nenatūralaus automobilio nusidėvėjimo įvertinimas	3
Automobilio kėbulas	4
Statramsčiai ir apdailos juostelės	6
Stiklai, žibintai, veidrodžiai	7
Ratlankiai ir padangos	8
Salonas	9
Automobilio dugnas	10
Automobilio komplektacija gražinant	11
Automobilio gražinimas	12
Rekomenduojamas automobilio priėmimo – perdavimo aktas, 1 priedas	13

Ši atmintinė parengta siekiant suvienodinti automobilio nusidėvėjimo suvokimą. Lietuvos autoverslininkų asociacijos valdyba pritarė atmintinės redakcijai bei rekomenduoja automobilių tiekėjams ją taikyti.

Natūralaus ir nenatūralaus automobilio nusidėvėjimo įvertinimas*

Natūralaus ir nenatūralaus nusidėvėjimo įvertinimo atmintinės tikslas yra sumažinti nesklandumus bei nesutarimus tarp automobilio naudotojo, lizingo davėjo bei automobilio atpirkėjo lizingo periodo pabaigoje, bei sumažinti sąnaudas šalinant nustatytus trūkumus. Šią atmintinę rekomenduoja naudoti Lietuvos autoverslininkų asociacija. Atmintinėje nurodomi defektai atsirandantys eksploatuojant automobilį, o taip pat ir tie defektai, kurie neaptariami įprastos eksploatacijoje apimtyje.

Norint užtikrinti automobilio atstatomumą rekomenduojame Jums laikytis sekančių nurodymų:

- Norint išvengti nepatogumų būtina rūpintis automobiliu jo sutarto naudojimo susitarimo laikotarpiu - lankyti eilinius aptarnavimus, atitinkančius gamintojo ir garantinius reikalavimus, periodiškai tikrinti padangų stovį, kėbulo stovį (kėbulo dažų, dugno dangų bei apsaugos skydų pažeidimus ir t.t.) ir kt.
- Atkreipkite dėmesį į bet kokį atsiradusį automobilio pažeidimą/gedimą ir kreipkitės į autoservisą pasitaikius pirmai galimybei, draudiminio įvykio atveju naudokitės tik įgaliotų atstovų paslaugomis.
- Remonto ir aptarnavimo atvejais (įskaitant draudiminius įvykius) naudokitės paslaugomis oficialių atstovų, kad užtikrintumėte kokybišką darbų atlikimą.
- Laikykitės gamintojo nustatyto aptarnavimo grafiko ir visą aptarnavimą atlikite laiku.
- Kai lizingo kompanija yra nustačiusi ridos apribojimą ir jei ši riba viršijama, reikia neatidėliotinai apie tai informuoti lizingo kompaniją.
- Rekomenduojama atlikti papildomą antikorozinį padengimą, atsižvelgiant į automobilio kėbulo konstrukcijos ypatumus ir naudojant automobilio gamintoju aprobuotas medžiagas bei technologiją.

*Lengvieji ir komerciniai automobiliai iki 3,5 t masės

Automobilio kėbulas

Natūralus nusidėvėjimas

- Maži dažų sluoksnio nežymūs pažeidimai nuo akmenukų ant automobilio kėbulo (turi nesimatyti atviro metalo arba rūdžių) (Nuotrauka 1).
- Paviršiniai lako ar dažų sluoksnio įbrėžimai, nepraeinantys per lako arba dažų sluoksnį, panaikinami poliravimo pagalba. Leistinas įbrėžimo ilgis iki 10 cm, gylis iki 40 mkm (Nuotrauka 2).
- Vienodai išblukę dažai (dažai, pažeisti plaunant šepėčiais). Atskiri įlenkimai, kurių diametras iki 1,5 cm arba įlenkimų žymės be dažų pažeidimų (Nuotrauka 3).
- Lako ar dažų sluoksnio nutrynimai apie durelių rankenas, atstatomi poliruojant (Nuotrauka 4).

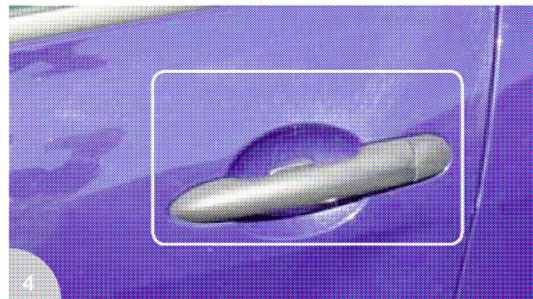
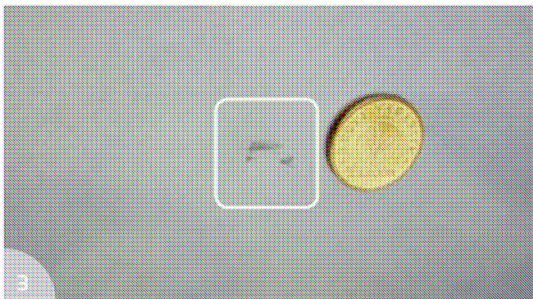
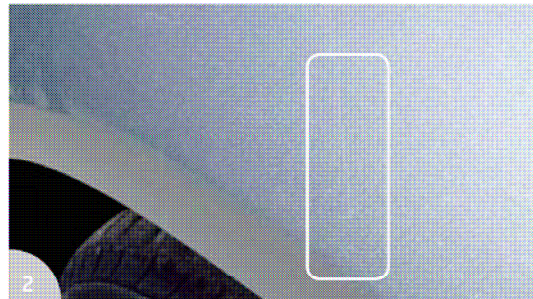
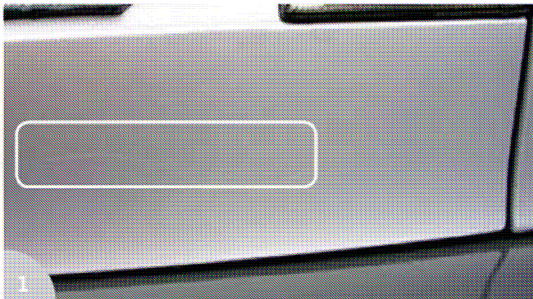

Automobilio kėbulas

Nenatūralus nusidėvėjimas

- Įlenkimai ir įlenkimų žymės didesni kaip 1,5 cm, taip pat įlenkimai ir įlenkimų žymės su lako/dažų sluoksnio pažeidimais iki metalo (nuotrauka 1).
- Dažų pažeidimai, paviršutiniai įbrėžimai, pažeidžiantys laką arba dažų sluoksnį ir ilgesni nei 10 cm (nuotrauka 2).
- Žymės, likusios pašalinus lipdukus.
- Automobilis netinkamai atstatytas po avarijos t.y. pažeistos dalys nepakeistos arba pakeistos nestandartinėmis dalimis; automobilis sukomplektuotas nepilnai arba netinkamai; automobilis nekokybiškai perdažytas, skiriasi dažų spalva ar faktūra (nuotrauka 3).
- Pažeidimai, susidarę pašalinus papildomus priedus (rėmas ant stogo, švyturėlis) (nuotrauka 4).
- Rūdys, atsiradusios ant kėbulo dėl lako/dažų sluoksnio vientisumo pažeidimų, arba dėl korozijos iš vidinės pusės.
- Krušos įlenkimai.



Statramsčiai ir apdailos juostelės

Natūralus nusidėvėjimas

- Mažos žymės ir paviršutiniai įbrėžimai, nepažeidžiantys lako arba dažų ir nesugadinę plastiko, atstatomi poliruojant.



Nenatūralus nusidėvėjimas

- Sulaužytos arba nesančios dekoratyvinės grotelės, statramsčiai, purvasaugiai (nuotraukos 2,3 ir 4).
- Sulaužytas numerio tvirtinimas (rėmelis), numeris ir stiprūs įlenkimai.
- Įskilimai, įlenkimai, gilūs įbrėžimai, deformuoti apdailos juostelės (nuotrauka 5).

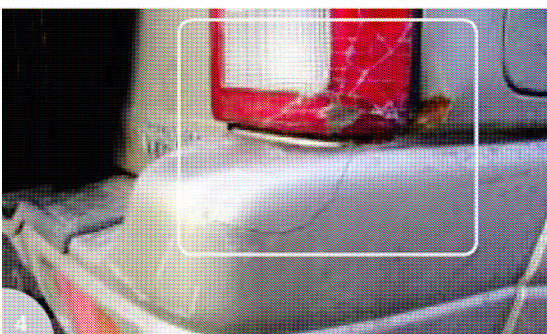
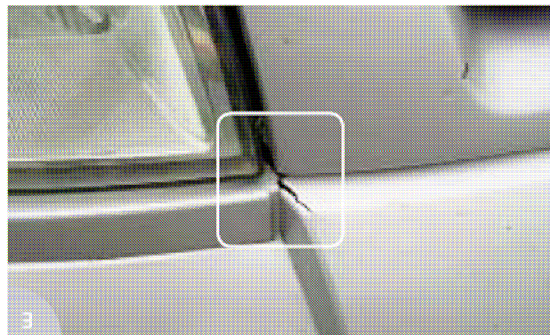
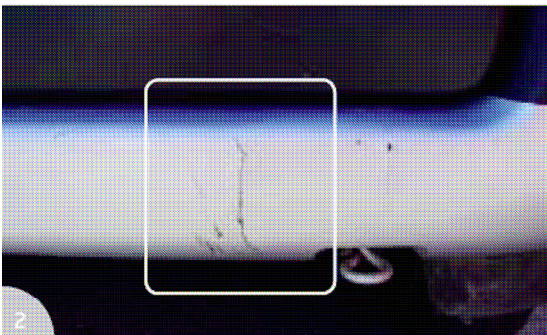

Stiklai, žibintai, veidrodžiai

Natūralus nusidėvėjimas

- Išoriniame langų paviršiuje lengvi įbrėžimai, kuriuos galima pašalinti poliruojant (atsiradę valant langus arba automatinio plovimo metu).
- Priekinio stiklo, veidrodėlių ir veidrodėlių korpusų lengvi įbrėžimai.

Nenatūralus nusidėvėjimas

- Pažeisti arba sugadinti valytuvai.
- Priekinio stiklo ir kitų stiklų (langų) įskilimai arba stiprūs akmenų pažeidimai, kurių negalima pašalinti poliruojant (nuotraukos 1 ir 2).
- Sudaužyti stiklai, žibintų laikikliai (nuotrauka 3).
- Sudaužyti arba suskilę priekiniai stiklai.
- Sudaužyti arba pažeisti veidrodžiai, veidrodžių korpusai (nuotraukos 4 ir 5).
- Mechaniniai pažeidimai stiklų, padengtų tamsinančiomis arba apsauginėmis plėvelėmis (nuotrauka 6).
- Nutrūkusios ar nudegusios galinio stiklo apšildymo, integruotos antenos juostelės.

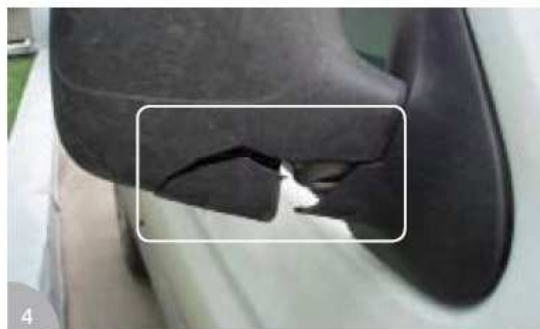

Ratlankiai ir padangos

Matuokite slėgį padangose ir tikrinkite rašto gylį bei padangų reljefo nusidėvėjimą. Tikrinkite atsarginio rato būvį.

Natūralus nusidėvėjimas

- Padangų nusidėvėjimas, priklausantis nuo automobilio ridos, bet ne daugiau kaip leidžia valstybinės techninės apžiūros normos.
- Lengvi įbrėžimai ant ratlankių arba ratlankių gaubtų.

Nenatūralus nusidėvėjimas

- Stiprūs įbrėžimai ir įskilimai ant ratlankių arba ratlankių gaubtų (nuotraukos 1 ir 2).
- Deformacija (įskilimas ant ratlankio, kreivas ratlankis, deformuota padanga).
- Detalių nebuvimas (disko kapsulės, rato veržlės/varžto, apsauginės veržlės, atsarginio ratlankio arba atsarginės padangos) (nuotrauka 3).
- Suplyšusi padanga (įskaitant atsarginius ratlankį ir padangą).
- Nevienodas padangos nusidėvėjimas.
- Suplyšusi padanga (nuotrauka 4).



Salonas

Natūralus nusidėvėjimas

- Lengvas salono supurvinimas.
- Nevienodas išblukimas, tekstilės ir plastiko patamsėjimas.
- Durų apdailos juostelės įbrėžimai (nuotrauka 1).
- Lengvas nusidėvėjimas aplink raktelio spyną (nuotrauka 2).
- Lengvi interjero detalių įbrėžimai, nepažeidžiantys paviršiaus, kuriuos galima pašalinti nekeičiant detalės.

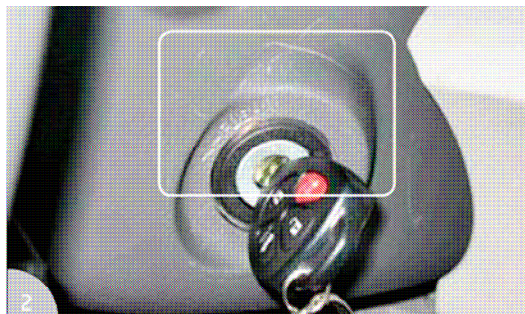
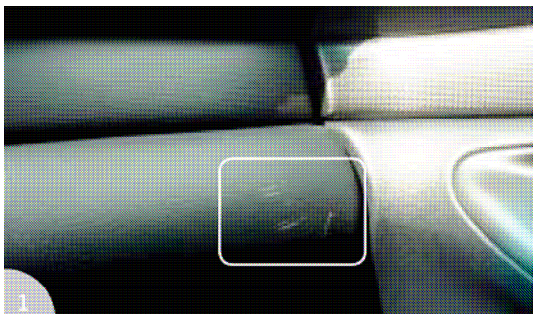

Nenatūralus nusidėvėjimas

- Pradegintos vietos, suplėšyti sėdynių apmušalai, grindų ar bagažinės danga.
- Sugadinimai, susidarę dėl uždėjimo – nuėmimo papildomų techninių detalių (nuotrauka 4).
- Automobilio interjero detalių sugadinimai (plastiko, tekstilės, odos, medžio, kilimėlių ir durelių apmušalų) arba nebuvimas tam tikrų detalių (nuotraukos 3 ir 5).
- Sunkiai pašalinamos dėmės, nemalonus kvapas, gyvūnų kailis, pelėsis (nuotrauka 6).
- Drėgmės sukelti pažeidimai.

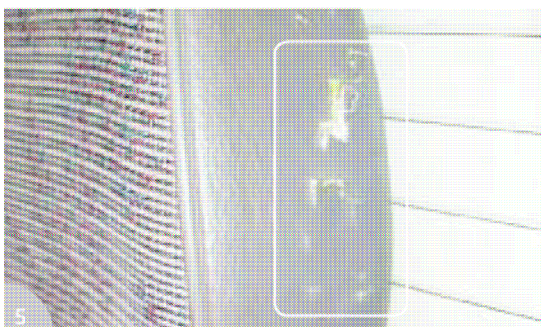
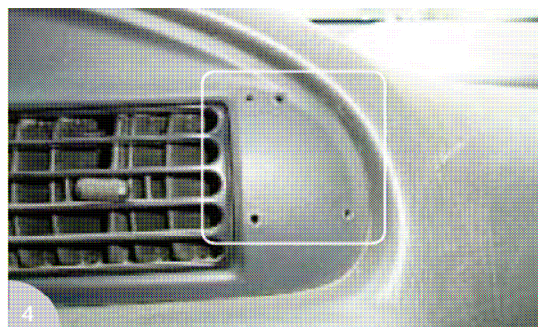
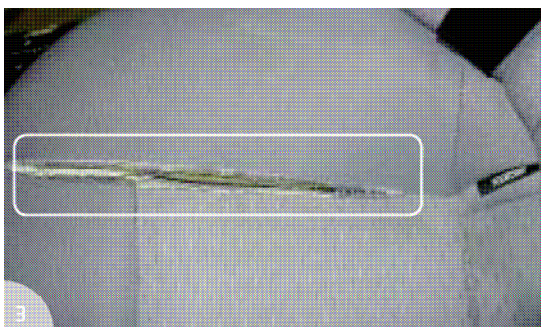

Automobilio dugnas

Nenatūralus nusidėvėjimas

- Sulaužytos, pamestos - karterio apsaugos, dugno apsaugos, įlenkti - dugnas, karteris, išmetimo sistema.
- Rūdys atsiradusios ant automobilio dugno dėl dugno dangos ar apsaugos skydų pažeidimų.

Automobilio komplektacija gražinant

Privalomas automobilio saugos paketas ir kiti automobilio saugumo įrenginiai turi būti tvarkingi, sutaisyti, tinkami eksploatuoti ir aptarnauti. Į komplektaciją ir papildomą automobilio komplektaciją įeina:

- Padangos, lieti ratlankiai, originalūs ratlankių gaubtai, rėmai ant stogo, kablys, apsauginės veržlės ir t.t.
- Antras komplektas padangų ir ratlankių (jeigu buvo pirmoje komplektacijoje). Padangos turi atitikti leidžiamas valstybinės techninės apžiūros normas.
- Automobilio garso aparatūra, jos kodo korta, kodas, priekinė nuimama panelė.
- Darbo instrumentai, gesintuvas, vaistinė, domkratas, avarinis trikampis ženklas.
- Atsarginiai raktai, signalizacijos pultelis, imobilizatoriaus pultelis (kodas).
- Teisingai užpildyta serviso knygelė, naudojimosi instrukcija, automobilio registracijos liudijimas.
- Priklausomai nuo automobilio markės, atsarginis ratas arba tvarkingas padangų remonto komplektas.
- Komplektacija turi atitikti pardavimo pasiūlymą.



Automobilio gražinimas

Pasibaigus lizingo laikotarpiui, gražinant automobilį, automobilio pardavėjas fiksuoja visus išorinius automobilio pažeidimus atitinkamame akte.

Nustatant variklio ir kitų techninių mazgų nusidėvėjimo lygį, atsižvelgiama į valstybinės techninės apžiūros rezultatus.

REKOMENDUOJAMAS 1 PRIEDAS AUTOMOBILIO PRIĖMIMO - PERDAVIMO AKTO

Perduodamo automobilio markė ir modelis	Registracijos numeris
-----------------------------------------	-----------------------

Odometro parodymai perdavimo metu.....km Aptarnavimo periodo viršijimas.....km

AUTOMOBILIO TECHNINIS STOVIS PERDAVIMO MOMENTU

Variklio darbas ir paleidimas	A	B	C								
	<input type="checkbox"/>	<input type="checkbox"/>	<input type="checkbox"/>								
Salonas	<input type="checkbox"/>	<input type="checkbox"/>	<input type="checkbox"/>	<div style="display: flex; justify-content: space-between;"> <div style="width: 45%;"> <p>A- puikus B- patenkinamas C- reikalingas remontas, reikia keisti</p> </div> <div style="width: 45%;"> <p>A- įlenkimas B- įbrėžimas C- akmens žymės D- nėra detalės E- nepataisomai sugadinta detalė F- rūdis</p> </div> </div>							
Sėdynės	<input type="checkbox"/>	<input type="checkbox"/>	<input type="checkbox"/>								
Priekinis stiklas	<input type="checkbox"/>	<input type="checkbox"/>	<input type="checkbox"/>								
Kiti stiklai	<input type="checkbox"/>	<input type="checkbox"/>	<input type="checkbox"/>								
Padangos	<input type="checkbox"/>	<input type="checkbox"/>	<input type="checkbox"/>								
Ratlankiai	<input type="checkbox"/>	<input type="checkbox"/>	<input type="checkbox"/>								
Žibintai	<input type="checkbox"/>	<input type="checkbox"/>	<input type="checkbox"/>								
Veidrodžiai	<input type="checkbox"/>	<input type="checkbox"/>	<input type="checkbox"/>								
Elektros priedai	<input type="checkbox"/>	<input type="checkbox"/>	<input type="checkbox"/>								
Priekinis ir galinis tiltas	<input type="checkbox"/>	<input type="checkbox"/>	<input type="checkbox"/>								
Tepalas	<input type="checkbox"/>	<input type="checkbox"/>	<input type="checkbox"/>								
Stabdžiai	<input type="checkbox"/>	<input type="checkbox"/>	<input type="checkbox"/>								
Yra pratekėjimas	<input type="checkbox"/>	<input type="checkbox"/>	<input type="checkbox"/>				Taip	<input type="checkbox"/>	Ne	Užpildyta aptarnavimo knygelė	<input type="checkbox"/>
Stabdžių būseną tvarkinga	<input type="checkbox"/>	<input type="checkbox"/>	<input type="checkbox"/>	Taip	<input type="checkbox"/>	Ne	Galiojanti techninė apžiūra	<input type="checkbox"/>	Taip	<input type="checkbox"/>	Ne
Reikalingas cheminis valymas	<input type="checkbox"/>	<input type="checkbox"/>	<input type="checkbox"/>	Taip	<input type="checkbox"/>	Ne	Galiojantis civilinis draudimas	<input type="checkbox"/>	Taip	<input type="checkbox"/>	Ne
Reikalingas poliravimas	<input type="checkbox"/>	<input type="checkbox"/>	<input type="checkbox"/>	Taip	<input type="checkbox"/>	Ne	Galiojantis kasko draudimas	<input type="checkbox"/>	Taip	<input type="checkbox"/>	Ne



Priedas (pagal galimybę nurodyti markę/ modelį)

Garso aparatūra	<input type="checkbox"/>	CD - blokas	<input type="checkbox"/>	Žieminės padangos	<input type="checkbox"/>
Signalizacija / pultas	<input type="checkbox"/>	Imobilizeris	<input type="checkbox"/>	Vasarinės padangos	<input type="checkbox"/>
Instrumentai	<input type="checkbox"/>	Gesintuvas	<input type="checkbox"/>	Vaistinė	<input type="checkbox"/>
Avarinis ženklas	<input type="checkbox"/>	Automobilio telefonas / laisvų rankų įranga	<input type="checkbox"/>	Kablys	<input type="checkbox"/>
Bagažinė	<input type="checkbox"/>	Papildomi žibintai	<input type="checkbox"/>	Lieti diskai \emptyset	<input type="checkbox"/>
Raktai (skaičius komplektų)	<input type="checkbox"/>	Kolonėlės	<input type="checkbox"/>		<input type="checkbox"/>

PATVIRTINIMAS

Automobilis buvo naudojamas kaip taksi / nuomojamas / mokomasis	<input type="checkbox"/>	<input type="checkbox"/>	<input type="checkbox"/>	<input type="checkbox"/>	<input type="checkbox"/>
	Taip	Ne	Nežinau	Taip	Ne
Automobilis buvo patekęs į avariją arba turėjo kitokių sugadinių	<input type="checkbox"/>	<input type="checkbox"/>	<input type="checkbox"/>	<input type="checkbox"/>	<input type="checkbox"/>
	Taip	Ne	Nežinau	Taip	Ne
Kokius turėjo sugadinius?					
Tretieji asmenys neturi jokių teisių į automobilį	<input type="checkbox"/>	<input type="checkbox"/>	<input type="checkbox"/>	<input type="checkbox"/>	<input type="checkbox"/>
	Taip	Ne	Taip	Ne	Taip
Garantija (Galioja iki.....)	<input type="checkbox"/>	<input type="checkbox"/>	<input type="checkbox"/>	<input type="checkbox"/>	<input type="checkbox"/>
	Taip	Ne	Taip	Ne	Taip

PASTABOS / TRŪKUMAI / IŠSKIRTINIAI POŽYMIAI

Perdavė (vardas)	Priėmė (vardas)
Patvirtinu, kad perdaviau automobilį užfiksuotą priėmimo – perdavimo akte atitinkamo stovio ir komplektacijos	Patvirtinu, kad priėmiau automobilį užfiksuotą priėmimo – perdavimo akte atitinkamo stovio ir komplektacijos
Perdavimo data, parašas	Priėmimo data, parašas

